

Façade Nord existante - repérage des démolitions

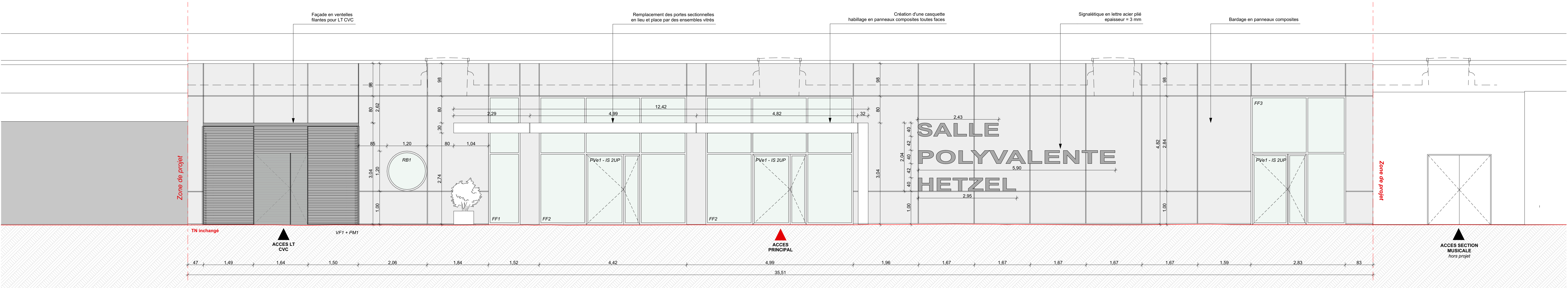

Façade Nord projetée

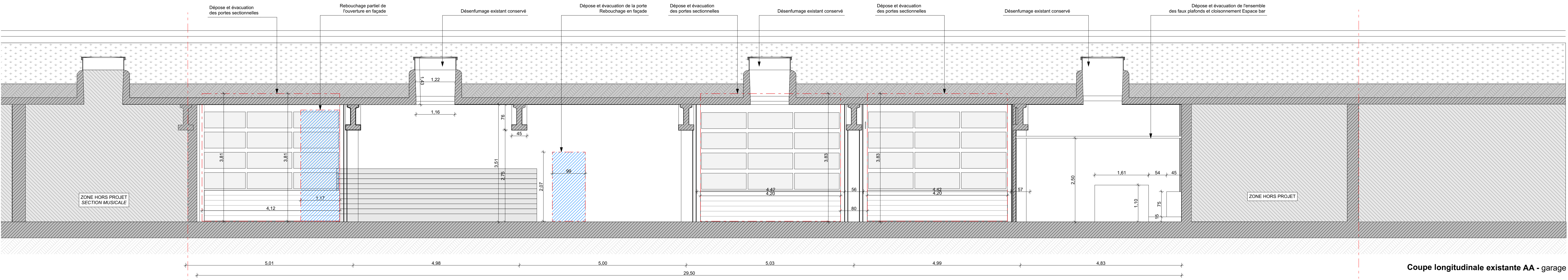

Coupe longitudinale existante AA - garage

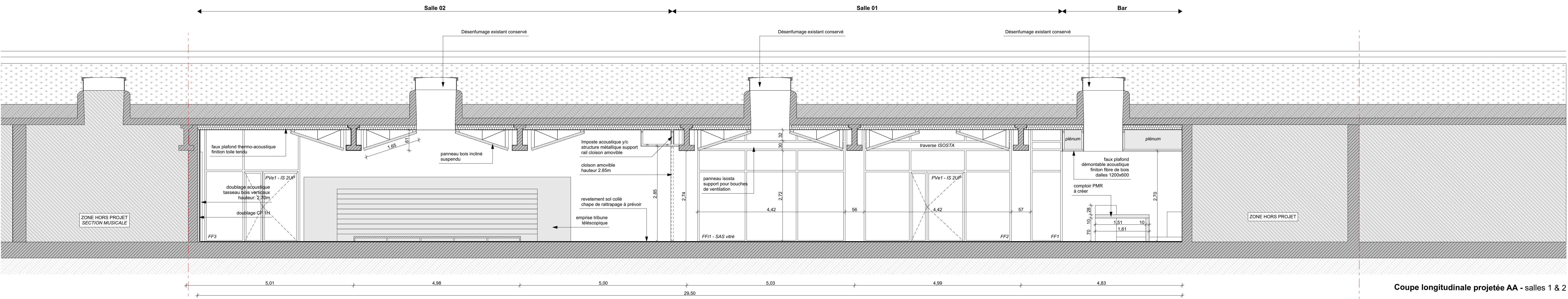

Coupe longitudinale projetée AA - salles 1 & 2

LEGENDE	
	Démolition et évacuation
	Rebouchage

MAITRISE D'OUVRAGE
La commandant de la région de gendarmerie PACA
162 Avenue de la Timone - CS 90086 - 13 387 MARSEILLE Cedex 10

Chargée de Projet :
Linda HADJERI
Adjointe-chef de
Chef de la section domaniale
Bureau de l'immobilier et du
Logement de la Région P.A.C.A.
Tel : 04 91 85 71 77

OPERATION
Réhabilitation de l'ex atelier-garage en salle polyvalente de la caserne HETZEL à Marseille

SALLE POLYVALENTE HETZEL

BET TCE - MANDATAIRE
IMING Services - Groupe IMING
24, rue Lullé - 13001 MARSEILLE
Tel : 01 46 56 90 02
email : ac@iming.fr

ARCHITECTE
Anne LEVY & Associée
29, rue Lullé - 13001 MARSEILLE
Tel : 09 50 51 76 31 - Fax : 09 55 51 78 31
email : contact@annelevy.com

BET Acoustique
SLAM Acoustique
32, rue de la République - 13001 MARSEILLE
Tel : 01 55 53 32 40
email : admin@slam-acoustique.com

BUREAU DE CONTROLE
A définir

COORDONNATEUR SPS
A définir

DENOMINATION DU DOCUMENT	PHASE	N° DOC
FACADE ET COUPE LONGITUDINALE - Existant & Projet	PRO-DCE	02

Modifications	

Date: Novembre 2022	Emis par: AL	Echelle: 1:50	Dessiné par: AB	Nom fichier: SALLE POLYVALENTE HETZEL_PROJET	Numéro: 02	Indice:
------------------------	-----------------	------------------	--------------------	---	---------------	-------------